

Appuntamenti

FOSSANOVA (PRIVERNO, LT)

FESTA NOVA

○ Borgo e abbazia
9-13 AGOSTO

Durante le cinque giornate della

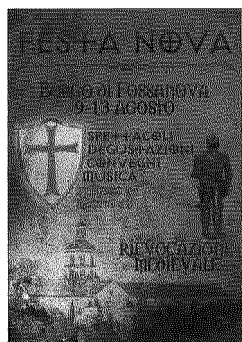

manifestazione, dalle 18,00 all'1,00, il borgo e l'abbazia di Fossanova tornano alle atmosfere del XIII secolo, al tempo in cui, la mattina del 7 marzo

1274, spirava in questo luogo san Tommaso d'Aquino, uno dei principali pilastri teologici e filosofici della Chiesa cattolica, alla cui figura è dedicata anche una tavola tonda.

INFO
WWW.ITALIAMEDIEVALE.ORG

SARZANA FESTIVAL DELLA MENTE XI EDIZIONE

29-31 AGOSTO 2014
Attraverso 39 incontri, il Festival della Mente si propone di esplorare la nascita e lo sviluppo dei processi creativi, le trasformazioni in corso nel mondo giovanile, la relazione fra le generazioni e altri temi di attualità sociale e scientifica. Per tre giornate scienziati, scrittori, artisti, fotografi, designer, filosofi, psicologi, storici

indagheranno i cambiamenti, le energie e le speranze della società di oggi, rivolgendosi con un linguaggio accessibile al pubblico ampio, vario e affezionato che è stato negli ultimi dieci anni la vera anima della rassegna. Tra le novità del 2014, la prima edizione di *parallelaMente*, un festival off che si svolgerà dal 26 al 31 agosto nelle strade di Sarzana e che vedrà come protagonisti artisti e associazioni culturali del territorio.

INFO FESTIVALDELLAMENTE.IT

MODENA, CARPI, SASSUOLO

FESTIVALFILOSOFIA 2014: DALLA GLORIA ALLA CELEBRITÀ

12-14 SETTEMBRE
Un termine apparentemente desueto, «gloria», si rivela dispositivo efficace per mettere a fuoco una questione cruciale dell'esperienza contemporanea: la celebrità. In 40 luoghi di Modena, Carpi la XIV edizione del festival prevede lezioni magistrali, mostre, spettacoli, letture, giochi per bambini e cene filosofiche. Quasi 200 appuntamenti, tutti gratuiti.

INFO TEL.059 2033382;
FESTIVALFILOSOFIA.IT

CAMOGLI FESTIVAL DELLA COMUNICAZIONE I EDIZIONE

12-14 SETTEMBRE

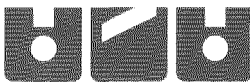

Il festival si propone come appuntamento annuale di riflessione e confronto su un tema oggi di estrema attualità e importanza: la comunicazione, che, intesa nell'accezione di trasmissione di messaggi, sarà oggetto di approfondimento in tutti i suoi aspetti culturali, mediatici e tecnologici. In programma conferenze, mostre, *workshop*, spettacoli ed escursioni e oltre 60 ospiti per rispondere a interrogativi quali: quando e come cambieranno i modi di inoltrare messaggi e di interagire con gli altri? Quale sarà l'evoluzione dei media? Quali sono le possibilità che la tecnologia ci offre e quali le nuove strade che ci si aprono? Tra i relatori di questa I edizione del festival, Salvatore Settis.

INFO
FESTIVALCOMUNICAZIONE.IT

CASTELVETRO DI MODENA DAMA VIVENTE

13-14 SETTEMBRE
Nel borgo medievale di Castelvetro di Modena, sulla piazza centrale a forma di scacchiera, ogni anno si gioca una partita a dama fra pedine viventi vestite in costumi rinascimentali. A corollario dell'evento, centrale si sviluppa la vita di un castello cinquecentesco, con nobili, dame, cavalieri, armigeri, popolani, saltimbanchi, giocolieri

e musicisti. La storia narra che il famoso poeta Torquato Tasso soggiornò a Castelvetro e, inebriato dal suo dolce paesaggio, sarebbe stato ispirato a comporre *Erminia fra i pastori*, uno dei brani più suggestivi della *Gerusalemme Liberata*.

INFO DAMAVIVENTE.
SYNTHASITE.COM

SIENA DIVINA BELLEZZA, SCOPERTURA DEL PAVIMENTO DEL DUOMO

FINO AL 27 OTTOBRE
(DAL 18 AGOSTO)
Corso il Palio dell'Assunta, la cattedrale senese scopre il suo pavimento straordinario, unico, non solo per la tecnica utilizzata, ma anche per il messaggio delle figurazioni, un invito costante alla Sapienza. Abitualmente, il prezioso tappeto di marmo è protetto dal calpestio dei visitatori e dei numerosi fedeli.

INFO OPERALABORATORI.COM

SIENA ESPOSIZIONE DELLA MADONNA DEL LATTE DI AMBROGIO LORENZETTI

○ Cripta sotto il Duomo
FINO AL 31 OTTOBRE
Tempera su tavola realizzata da Ambrogio Lorenzetti intorno al 1340, la *Madonna del Latte* può essere considerata come il paradigma iconografico di questo soggetto. L'esposizione della tavola nella Cripta è stata l'occasione per realizzare un percorso all'interno del

Complesso monumentale del Duomo (Museo e Cattedrale) al fine di illustrare la tematica della *Madonna del Latte*. Durante il periodo dell'esposizione sono inoltre organizzate visite guidate lungo l'itinerario mariano (*Madonna del Latte* di Paolo di Giovanni Fei e *Polittico* di Gregorio di Cecco nel Museo dell'Opera, Altare Piccolomini in Duomo).

FIRENZE ESPOSIZIONE STRAORDINARIA DI TRE PROFETI DI DONATELLO

○ Battistero di S. Giovanni
FINO AL 30 NOVEMBRE
Il Battistero fiorentino ospita eccezionalmente tre grandi sculture di Donatello: il *Profeta imberbe*, il *Profeta barbuto* o *penseroso* e il *Profeta Geremia*, scolpiti nel marmo dal maestro tra il 1415 e il 1436, e facenti parte delle sedici figure commissionate a più artisti dall'Opera di S. Maria del Fiore per ornare il Campanile di Giotto tra il 1330 e il 1430. L'esposizione delle tre statue è resa possibile dalla chiusura temporanea del Museo dell'Opera del Duomo, dove le sculture sono conservate, che riaprirà al pubblico nell'autunno 2015 rinnovato e raddoppiato negli spazi espositivi.

INFO OPERADUOMO.FIRENZE.IT

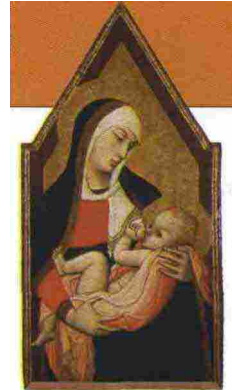

IL MEDIOEVO
 L'epoca medievale è caratterizzata da una serie di trasformazioni sociali, economiche e culturali che segnano il passaggio dalla civiltà romana all'età moderna. In questo numero, esploriamo le radici del pensiero filosofico medievale, dalla scolastica alla teologia, e come questi concetti abbiano influenzato la cultura occidentale.

LA SCOLASTICA
 La scolastica è un movimento intellettuale che si sviluppa tra il IX e il XIII secolo. Si basa sulla ricerca di verità universali attraverso l'analisi logica e la discussione di testi classici e biblici. Figure chiave come Tommaso d'Aquino e Alberto Magno hanno lasciato un'impronta duratura nel pensiero occidentale.

LA TEOLOGIA
 La teologia medievale è un campo di studio che cerca di conciliare la fede con la ragione. Attraverso la filosofia, i teologi hanno esplorato questioni fondamentali come l'esistenza di Dio, la natura di Dio e la relazione tra Dio e l'uomo.

LA FILOSOFIA
 La filosofia medievale è un campo di studio che si occupa di questioni fondamentali della conoscenza, della verità e dell'esistenza. In questo numero, esploriamo le radici del pensiero filosofico medievale, dalla scolastica alla teologia, e come questi concetti abbiano influenzato la cultura occidentale.

Appuntamenti
 12 settembre: Conferenza "La filosofia medievale e la cultura contemporanea".
 13 settembre: Conferenza "La teologia medievale e la cultura contemporanea".
 14 settembre: Conferenza "La scolastica e la cultura contemporanea".

MEMORIA DEL MESE

12 settembre
 Conferenza "La filosofia medievale e la cultura contemporanea".

13 settembre
 Conferenza "La teologia medievale e la cultura contemporanea".

14 settembre
 Conferenza "La scolastica e la cultura contemporanea".

15 settembre
 Conferenza "La filosofia medievale e la cultura contemporanea".

16 settembre
 Conferenza "La teologia medievale e la cultura contemporanea".

17 settembre
 Conferenza "La scolastica e la cultura contemporanea".

18 settembre
 Conferenza "La filosofia medievale e la cultura contemporanea".

19 settembre
 Conferenza "La teologia medievale e la cultura contemporanea".

20 settembre
 Conferenza "La scolastica e la cultura contemporanea".

21 settembre
 Conferenza "La filosofia medievale e la cultura contemporanea".

22 settembre
 Conferenza "La teologia medievale e la cultura contemporanea".

23 settembre
 Conferenza "La scolastica e la cultura contemporanea".

24 settembre
 Conferenza "La filosofia medievale e la cultura contemporanea".

25 settembre
 Conferenza "La teologia medievale e la cultura contemporanea".

26 settembre
 Conferenza "La scolastica e la cultura contemporanea".